

**ANMERKUNG:**  
Die vorliegende Zeichnung gilt nur in Verbindung mit der **statischen Berechnung** und den zugehörigen Positionsplänen. Alle Maße sind am Bau zu prüfen. Vermeidung von Wärmebrücken bzw. Sicherung der Luftdichtheit gem. EnEV bzw. DIN 4108 neueste Fassung. Horizontale und vertikale Abdichtung nach DIN 18531-18534.

Lokales Höhensystem: **OKFF EG = +/-0,00 = ...**  
 Höhenbezug: OKFF EG = +/-0,00 = örtliche Markierung **Flur**

**LEGENDE**

|  |                                |  |  |
|--|--------------------------------|--|--|
|  | Massivwand, Bestand            |  | Dichtschließendes Türelement             |
|  | Massivwand/Ausmauerung, NEU    |  | Dicht- und Selbstschließendes Türelement |
|  | Trockenbauwand, NEU            |  | Türelement mit Rauchschutz               |
|  | Abbruchwand                    |  | Tür T30 mit Rauchschutz                  |
| ZUSÄTZL. ANGABEN BEI NEU ZU ERRICHTENDEN WÄNDEN: |                                |  |  |
|  | Wand neu, feuerhemmend (F30)   |  |  |
|  | Wand neu, feuerbeständig (F90) |  |  |

| NR. | GEÄND. AM | ÄNDERUNG | NAME |
|-----|-----------|----------|------|
|     |           |          |      |
|     |           |          |      |
|     |           |          |      |

**BAUHERR:** **Gemeinde Sülzfeld I**  
**Stadt Meiningen**  
 Rainstraße 25  
 98617 Sülzfeld  
 Sülzfeld/ Meiningen, den 22.10.2024

**BAUVORHABEN:** **Umbau einer Arztpraxis**  
 Neue Gasse 4  
 98617 Sülzfeld

**ENTWURFSVERFASSER:** Gössinger + Scharfenberg  
 Architektur- und Ingenieurbüro  
**bgs**  
 Gössinger+Scharfenberg  
 98617 Meiningen, Ludwig-Chronegk-Straße 20  
 Telefon 0 36 93 / 50 20 06 Fax 50 22 53  
 E-Mail: info@bgs-meiningen.de  
 Meiningen, den 22.10.2024

**PROJ. PHASE:** Ausführungsplng.  
**MASZTAB:** 1:150  
**BLATT-NR.:** 5.2.1.  
**DATUM:** B - 28.10.24

**GRUNDRISS ERDGESCHOSS**  
**STAND 28.10.2024**

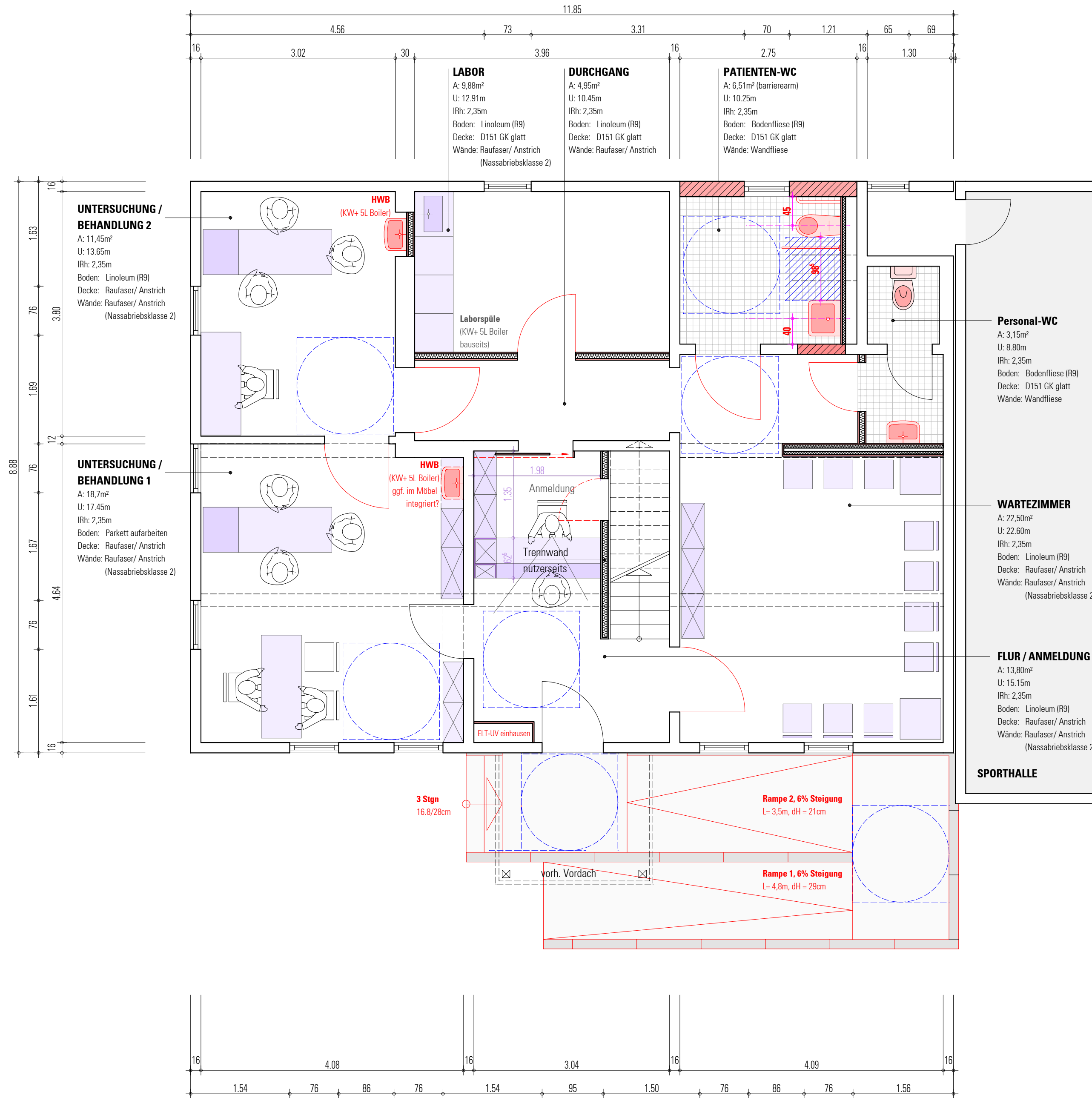

**ANMERKUNG:**  
 Die vorliegende Zeichnung gilt nur in Verbindung mit der **statischen Berechnung** und den zugehörigen Positionsplänen. Alle Maße sind am Bau zu prüfen.  
 Vermeidung von Wärmebrücken bzw. Sicherung der Luftdichtheit gem. EnEV bzw. DIN 4108 neuste Fassung.  
 Horizontale und vertikale Abdichtung nach DIN 18531-18534.

Lokales Höhensystem: **OKFF EG = +/-0,00 =** .....  
 Höhenbezug: OKFF EG = +/-0,00 = örtliche Markeierung **Flur**

**LEGENDE**

|  |                                |  |  |
|--|--------------------------------|--|--|
|  | Massivwand, Bestand            |  | Dichtschließendes Türelement             |
|  | Massivwand/Ausmauerung, NEU    |  | Dicht- und Selbstschließendes Türelement |
|  | Trockenbauwand, NEU            |  | Türelement mit Rauchschutz               |
|  | Abbruchwand                    |  | Tür T30 mit Rauchschutz                  |
| ZUSÄTZL. ANGABEN BEI NEU ZU ERRICHTENDEN WÄNDEN: |                                |  |  |
|  | Wand neu, feuerhemmend (F30)   |  |  |
|  | Wand neu, feuerbeständig (F90) |  |  |

| NR. | GEÄND. AM | ÄNDERUNG | NAME |
|-----|-----------|----------|------|
|     |           |          |      |
|     |           |          |      |
|     |           |          |      |

BAUHERR: **Gemeinde Sülzfeld I**  
**Stadt Meiningen**  
 Rainstraße 25  
 98617 Sülzfeld  
 Sülzfeld/ Meiningen, den 22.10.2024

BAUVORHABEN: **Umbau einer Arztpraxis**  
 Neue Gasse 4  
 98617 Sülzfeld

ENTWURFSVERFASSER: **Gössinger + Scharfenberg**  
 Architektur- und Ingenieurbüro  
**bgs**  
 Gössinger+Scharfenberg  
 98617 Meiningen, Ludwig-Chronegk-Straße 20  
 Telefon 0 36 93 / 50 20 06 Fax 50 22 53  
 E-Mail: info@bgs-meiningen.de  
 Meiningen, den 22.10.2024

PROJ. PHASE: Ausführungsplng.  
 MASZTAB: 1:150  
 BLATT-NR.: 5.2.1a  
 DATUM: B - 28.10.24

**GRUNDRISS ERDGESCHOSS**  
**STAND 28.10.2024**

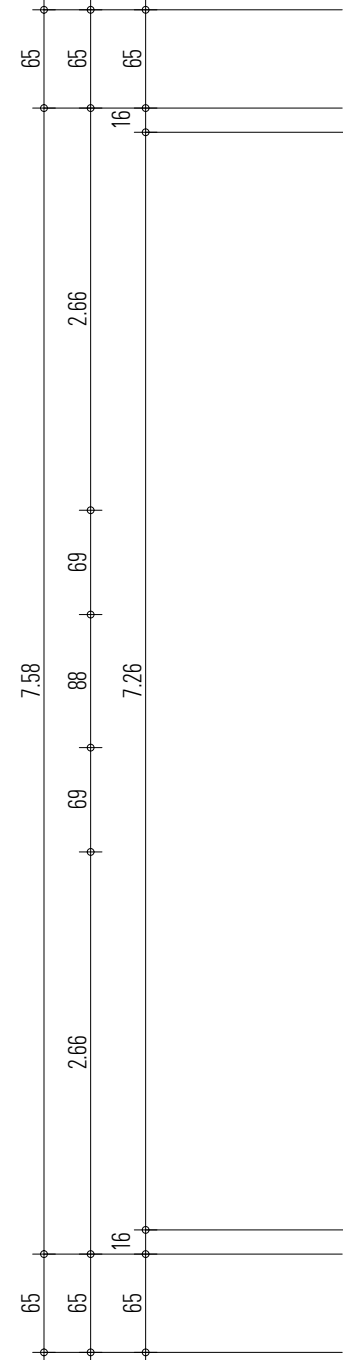
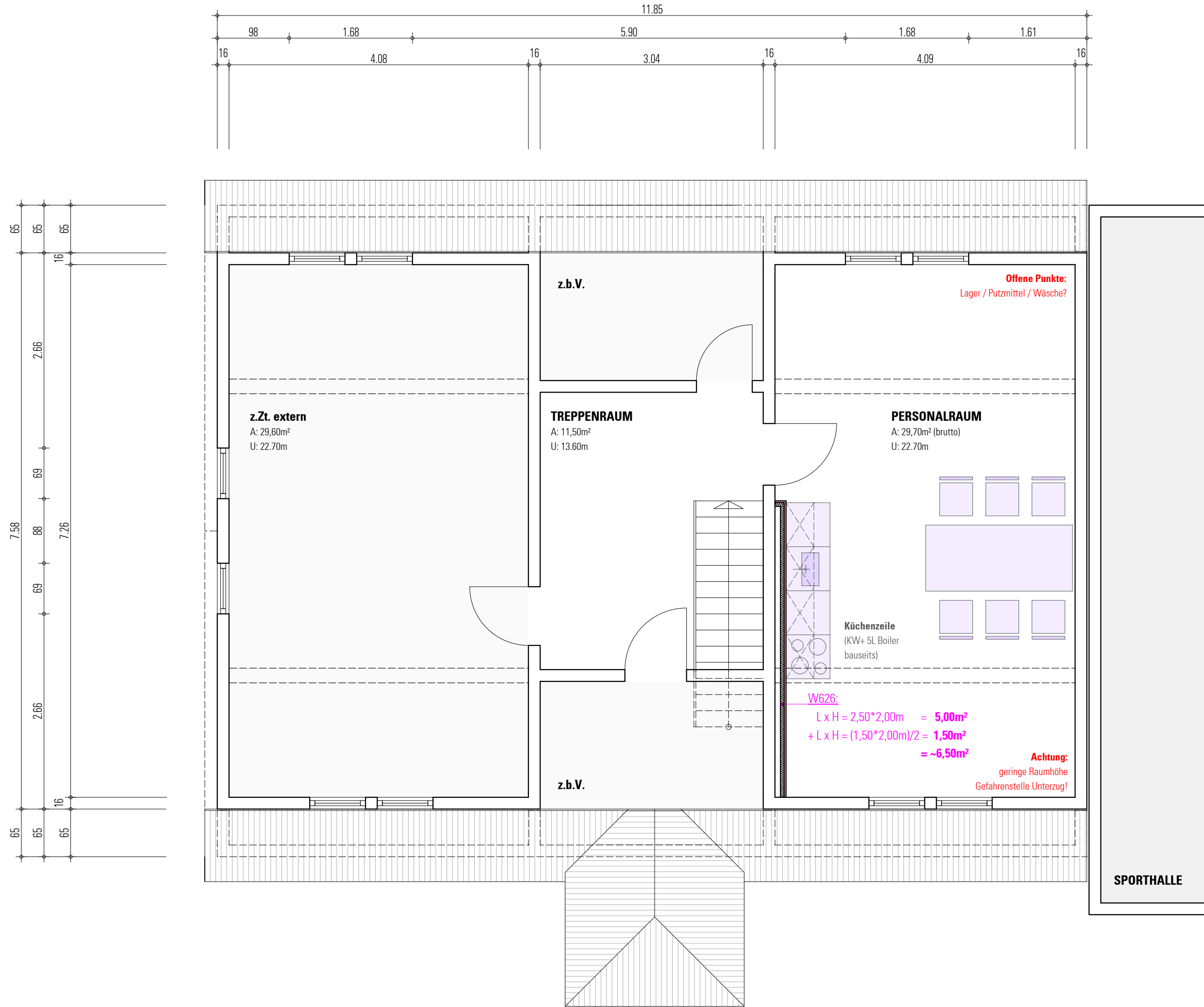

**ANMERKUNG:**  
Die vorliegende Zeichnung gilt nur in Verbindung mit der **statischen Berechnung** und den zugehörigen Positionsplänen. Alle Maße sind am Bau zu prüfen. Vermeidung von Wärmebrücken bzw. Sicherung der Luftdichtheit gem. EnEV bzw. DIN 4108 neuste Fassung. Horizontale und vertikale Abdichtung nach DIN 18531-18534.

Lokales Höhensystem: **OKFF EG = +/-0,00 = ---**  
Höhenbezug: OKFF EG = +/-0,00 = örtliche Markeierung **Flur**

**LEGENDE**

|  |                                |  |  |
|--|--------------------------------|--|--|
|  | Massivwand, Bestand            |  | Dichtschließendes Türelement             |
|  | Massivwand/Ausmauerung, NEU    |  | Dicht- und Selbstschließendes Türelement |
|  | Trockenbauwand, NEU            |  | Türelement mit Rauchschutz               |
|  | Abbruchwand                    |  | Tür T30 mit Rauchschutz                  |
| ZUSÄTZL. ANGABEN BEI NEU ZU ERRICHTENDEN WÄNDEN: |                                |  |  |
|  | Wand neu, feuerhemmend (F30)   |  |  |
|  | Wand neu, feuerbeständig (F90) |  |  |

| NR. | GEÄND. AM  | ÄNDERUNG                | NAME |
|-----|------------|-------------------------|------|
| A   | 04.11.2024 | Vorwand für Küchenzeile | scf  |

**BAUHERR:** **Gemeinde Sülzfeld I**  
**Stadt Meiningen**  
Rainstraße 25  
98617 Sülzfeld  
Sülzfeld/ Meiningen, den 22.10.2024

**BAUVORHABEN:** **Umbau einer Arztpraxis**  
Neue Gasse 4  
98617 Sülzfeld

**ENTWURFSVERFASSER:** Gössinger + Scharfenberg  
Architektur- und Ingenieurbüro  
**bgs**  
Gössinger+Scharfenberg  
98617 Meiningen, Ludwig-Chronegk-Straße 20  
Telefon 0 36 93 / 50 20 06 Fax 50 22 53  
E-Mail: info@bgs-meiningen.de  
Meiningen, den 22.10.2024

**PROJ. PHASE:** Ausführungsplng.  
**MASZTAB:** 1:150  
**BLATT-NR.:** 5.2.2.  
**DATUM:** A - 04.11.24

**GRUNDRISS 1.OBERGESCHOSS**  
**STAND 04.11.2024**